Appartement dernier etage proche Harti

https://www.immobilier-pro-maroc.com/proprietes/5003-appartement-80m2-vente-marrakech/

Ref. 8052 - Appartement en Vente à Marrakech

1 400 000 dhms

Nous vous proposons cet appartement bien agencé de 80 m2 situé au dernier etage d'un immeuble de 5 etage. Orientation sud. Proche jardins du Harti, ou encore de la poste, plein cœur de ville, centre Gueliz à deux pas de tous commerces.
L'appartement se compose de la façon suivante, hall d'entrée, salon salle a manger, cheminée, cuisine separee (possibilité d'ouvrir et de gagner en volume.
2 chambres , 1 WC invite+ salle de bain.

Nous contacter pour de plus amples informations sur ce bien.

Faibles charges de copropriété. Ideal pied à terre Marrakchi au cœur de la ville ocre.

Bon de visite obligatoire frais d'agence 3% ttc en sus.

Détails
Surface: 80 m²
todo

Caractéristiques
Niveaux: 5
Chambres: 2
Salles de bain: 1
Etat: Habitable
Avantages: Cœur de ville.

Situation
Ville: Marrakech
Quartier: Guéliz

Votre contact

Mikael Choquet
mc@immobilier-pro-maroc.com
+212 661 21 56 67
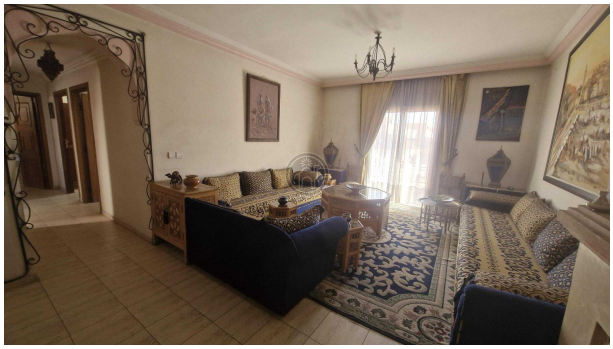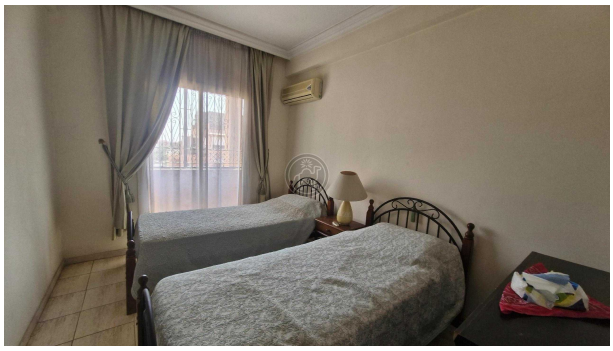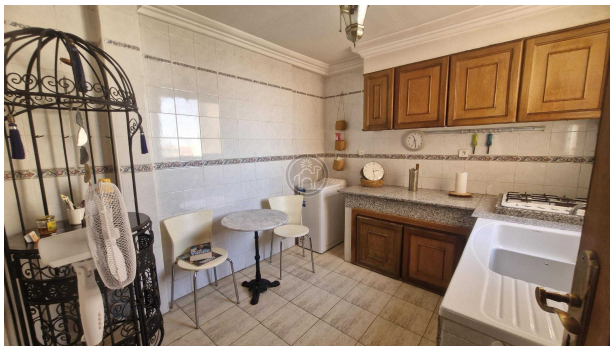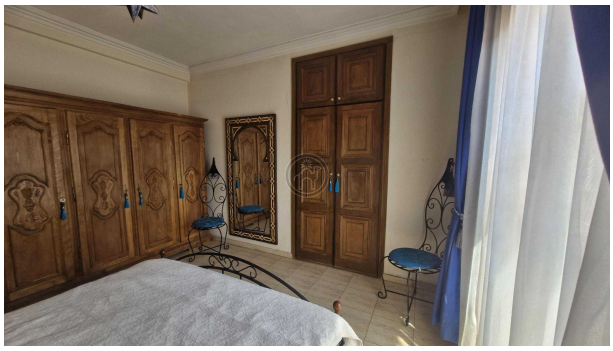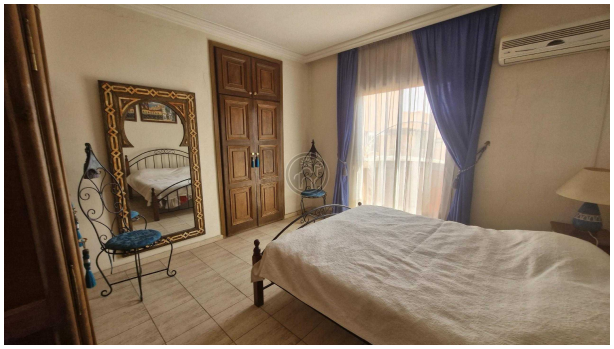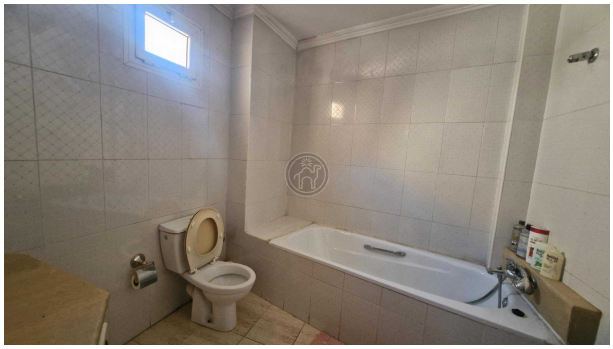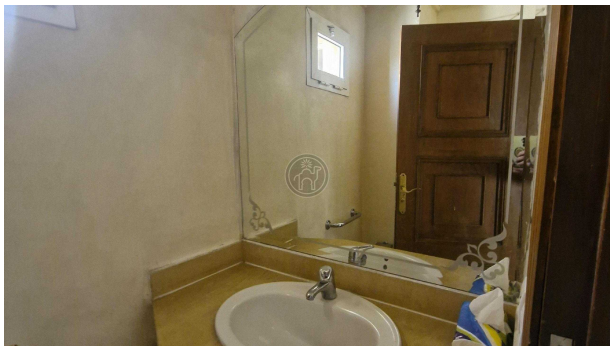
Les Photos