# Superbe villa de plain-pied au cœur d'un domaine d'oliviers, à seulement 20 min d'Essaouira

https://www.immobilier-pro-maroc.com/proprietes/4992-villa-150m2-location-longue-duree-essaouira/

Ref. 8047 - Villa en Location Longue Durée à Essaouira

15 000 dh

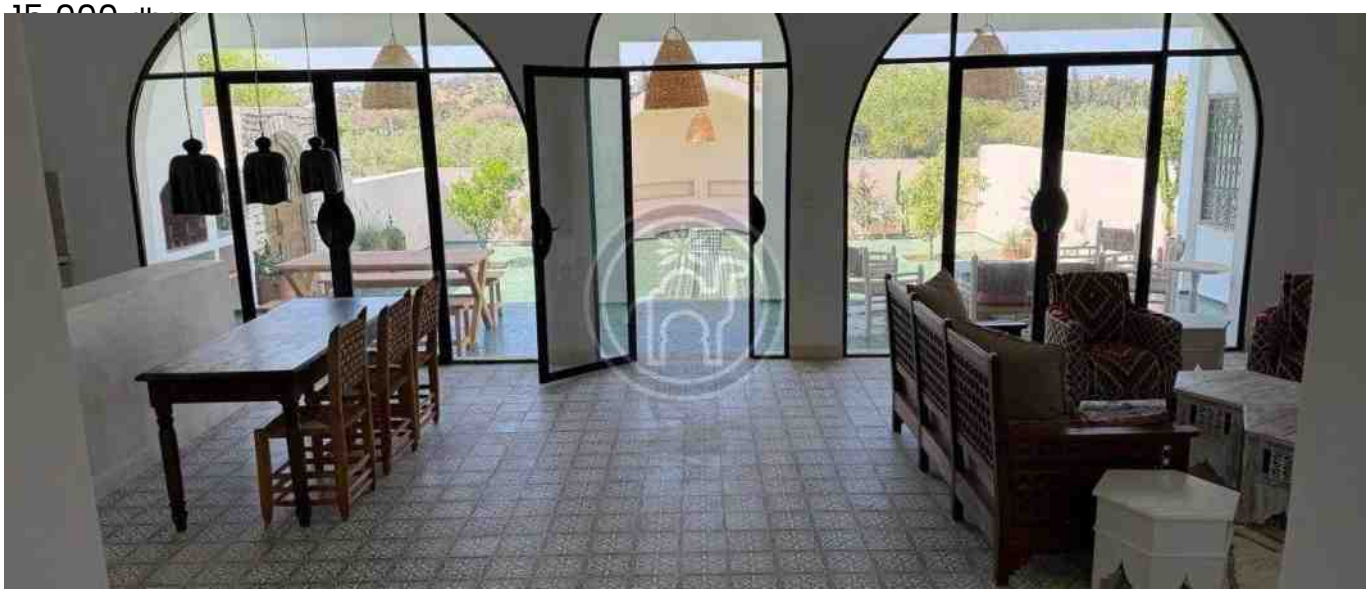

Offrez-vous un cadre de vie paisible et privilégié avec cette magnifique villa de plain-pied, idéalement située à seulement 20 minutes d'Essaouira, au sein d'un somptueux domaine privé de 20 hectares planté d'oliviers. Un véritable havre de paix, parfait pour les amoureux de la nature et du calme.

Édifiée sur un terrain privatif de 400 m², cette villa développe une surface habitable d'environ 150 m², alliant confort, luminosité et fonctionnalité.

Elle se compose de :

Deux belles chambres climatisées, chacune disposant de sa salle de bain privative, offrant confort et intimité.

Un vaste salon lumineux, idéal pour les moments de détente en famille ou entre amis.

Une cuisine moderne, entièrement aménagée et fonctionnelle.

Une grande terrasse ensoleillée, parfaite pour profiter du climat agréable de la région tout au long de l'année.

Nichée dans un environnement verdoyant et sécurisé, cette villa bénéficie d'un cadre exceptionnel, où sérénité, espace et nature se conjuguent au quotidien. Son emplacement permet de rejoindre rapidement Essaouira tout en profitant d'un environnement préservé, loin de l'agitation de la ville.

Les atouts de cette propriété :

Location longue durée.( 15 000 dhs /mois)

Villa de plain-pied.

Domaine privé de 20 hectares d'oliviers.

Terrain de 400 m².

Climatisation dans les chambres.

Grande terrasse ensoleillée.

Environnement calme, naturel et ressourçant.

Une villa idéale pour celles et ceux qui recherchent un cadre de vie confortable, élégant et en harmonie avec la nature, tout en restant à proximité d'Essaouira.

Caution : 2 mois de loyer

1 Mois de frais d'agence

Détails
Surface: 150 m²
Surface du Terrain: 400 m²
todo

Caractéristiques
Niveaux: 1
Chambres: 2
Salles de bain: 2
Etat: Impeccable

Situation
Ville: Essaouira
Quartier: Hrarta

Votre contact

Yoann Attia
ya@immobilier-pro-maroc.com
+212 671 08 46 63

# Les Photos





