multiple choix d'appartement à louer de 3 à 6 mois

https://www.immobilier-pro-maroc.com/proprietes/4837-appartement-70m2-location-longue-duree-essaouira/

Ref. 7935 - Appartement en Location Longue Durée à Essaouira

12 000 dhms

Nous vous proposons des appartements/bureaux lumineux et entièrement équipés, disponibles pour des locations de moyenne durée. Parfaitement adaptés pour se reposer, télétravailler ou organiser une exposition, ces espaces offrent calme, confort et flexibilité.

Idéal pour créateurs, travailleurs indépendants ou toute personne recherchant un lieu fonctionnel et agréable.

Pour toute information supplementaire, veuillez nous contacter

Détails
Surface: 70 m²
todo

Caractéristiques
Niveaux: 1
Chambres: 1
Salles de bain: 1
Etat: Impeccable

Situation
Ville: Essaouira
Quartier: Centre Ville

Votre contact

Yoann Attia
ya@immobilier-pro-maroc.com
+212 671 08 46 63
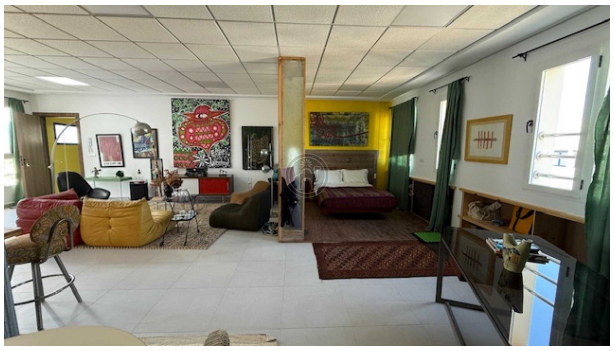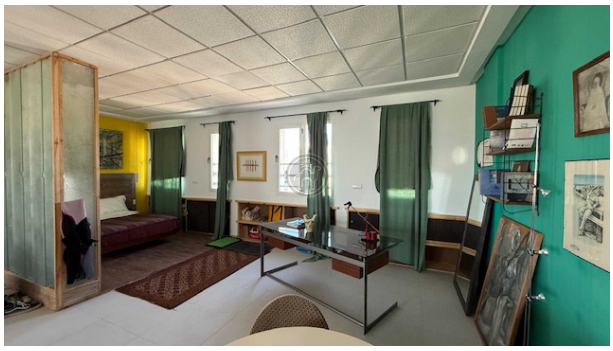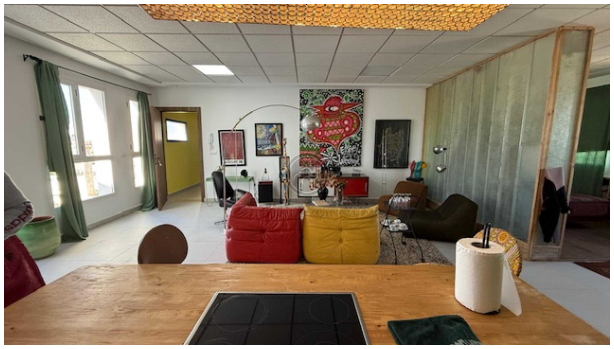
Les Photos