Appartement F3 neuf à Guéliz

https://www.immobilier-pro-maroc.com/proprietes/4817-appartement-74m2-vente-marrakech/

Ref. 7915 - Appartement en Vente à Marrakech

1 400 000 dhms

Notre agence immobilière vous propose un bel appartement neuf situé à Guéliz Yacoub El Mansour, en plein cœur de Marrakech. Le bâtiment vient tout juste d'être construit, et l'appartement est prêt, il ne reste que quelques retouches de finition à compléter.
Situé au 2 étage, il offre une superficie de 74 m² et se compose de deux chambres, d'un salon lumineux, d'une cuisine, et d'une salle de bain.

Grâce à son emplacement central, vous profitez d'un accès facile à toutes les commodités : commerces, écoles, cafés et transports.
C'est une excellente opportunité aussi bien pour un investissement locatif que pour une résidence principale dans le centre-ville de Marrakech.

Contactez nous pour plus d'informations ou pour organiser une visite.
La signature d'un bon de visite est obligatoire selon les conditions de l'AMAI.
Frais d'agence 2.5 HT du montant de la vente.
Contact +212669377914 ou +212661215667

Détails
Surface: 74 m²
todo

Caractéristiques
Niveaux: 2
Chambres: 2

Salles de bain: 1
Etat: Neuf
Avantages: Top emplacement.
Résidence sécurisée.

Situation
Ville: Marrakech
Quartier: Guéliz

Votre contact

Fatima Zahra
fz@immobilier-pro-maroc.com
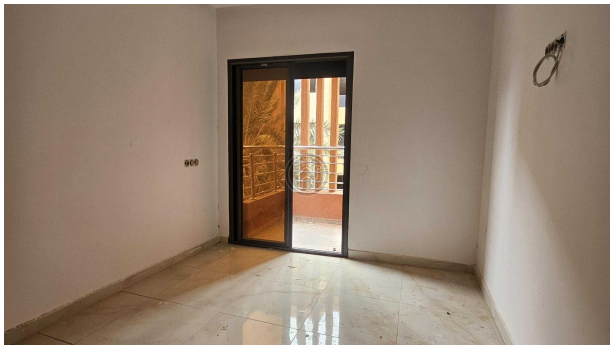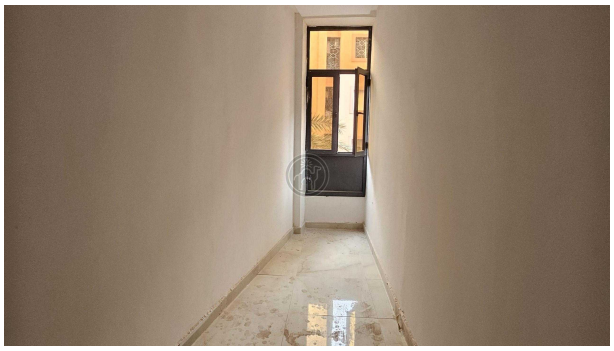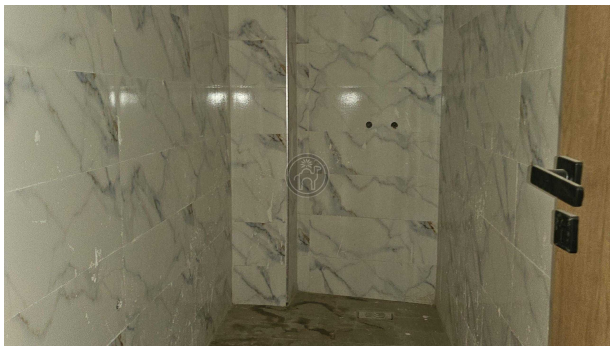
Les Photos