Appartement 2 chambres à route de l'ourika

https://www.immobilier-pro-maroc.com/proprietes/4816-appartement-61m2-vente-marrakech/

Ref. 7914 - Appartement en Vente à Marrakech

55 000 €

Nous vous proposons un bel appartement de 61 m² situé sur la route de l'Ourika, juste derrière le fameux restaurant Dar Sukkar. Cet appartement, situé au deuxième étage, offre un cadre de vie agréable dans un quartier calme et bien desservi. Il se compose de deux chambres spacieuses, d'un salon lumineux, d'une cuisine vide à aménager selon vos goûts, ainsi que d'une salle de bain.

L'appartement est sans vis-à-vis et bénéficie d'une belle vue dégagée sur le quartier. Il est bien ensoleillé tout au long de la journée, ce qui lui confère une atmosphère chaleureuse et accueillante. L'espace est bien réparti, offrant une sensation de confort et de praticité au quotidien.
Le bien est prêt à être habité, il ne reste qu'à compléter la cuisine selon vos besoins. C'est une belle opportunité à saisir, avec un très bon prix pour le secteur.

Contactez nous pour plus d'informations ou pour organiser une visite.
La signature d'un bon de visite est obligatoire selon les conditions de l'AMAI.
Frais d'agence 2.5 HT du montant de la vente.
Contact +212669377914 ou +212661215667

Détails
Surface: 61 m²
todo

Caractéristiques
Chambres: 2
Salles de bain: 1

Etat: Habitable
Avantages: Emplacement calme.

10 minutes du centre villes.

Situation
Ville: Marrakech
Quartier: Route de l'Ourika

Votre contact

Fatima Zahra
fz@immobilier-pro-maroc.com
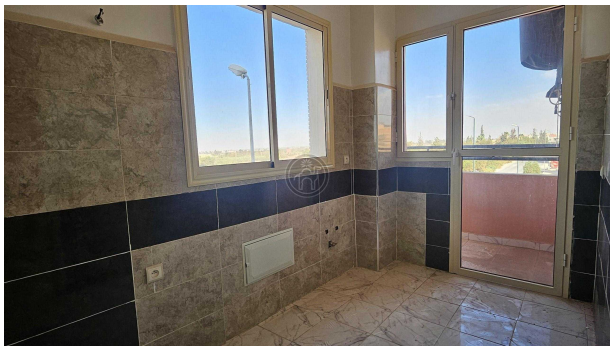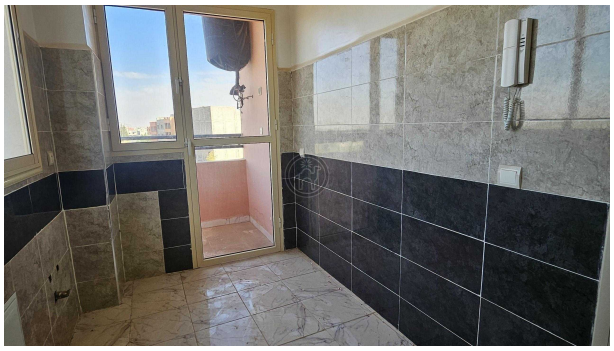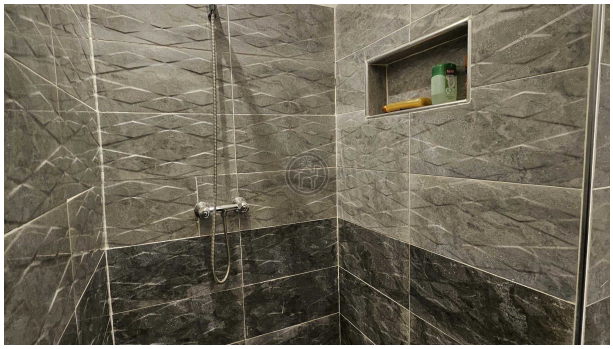
Les Photos