Appartement 2 chambres à Allal Fassi

https://www.immobilier-pro-maroc.com/proprietes/4766-appartement-70m2-vente-marrakech/

Ref. 7872 - Appartement en Vente à Marrakech

880 000 dhms

Notre agence immobilière vous propose à la vente un appartement exceptionnel à réfléchir, situé dans une résidence du quartier Allalfassi, sur la rue principale, offrant un emplacement idéal pour vivre confortablement ou investir. Cet appartement, sans vis-à-vis, bénéficie d'une luminosité naturelle incroyable et d'un cadre agréable et calme malgré sa situation centrale.

Situé au quatrième étage d'une grande résidence sécurisée, avec ascenseur, caméras de surveillance et sécurité 24h/24, cet appartement se distingue par son agencement fonctionnel et moderne. Il se compose de deux chambres spacieuses, d'une cuisine pratique, d'une salle de bain élégante et d'un balcon offrant une vue dégagée sur la rue.

Chaque étage ne compte que trois appartements, garantissant intimité et tranquillité. La résidence est idéalement située, à proximité de toutes les commodités : commerces, écoles, transports et services essentiels, ce qui en fait un choix parfait tant pour un résident quotidien que pour un investisseur avisé.

Contactez nous pour plus d'informations ou pour organiser une visite.

La signature d'un bon de visite est obligatoire selon les conditions de l'AMAI.

Frais d'agence 2.5 HT du montant de la vente.

Contact +212669377914 ou +212661215667

Détails

Surface: 70 m²
todo

Caractéristiques
Niveaux: 4
Chambres: 2
Salles de bain: 1
Etat: A rafraîchir
Avantages: Top emplacement.

Sans vis-à-vis.

Résidence sécurisée.

Situation
Ville: Marrakech
Quartier: Route de Safi

Votre contact

Fatima Zahra
fz@immobilier-pro-maroc.com
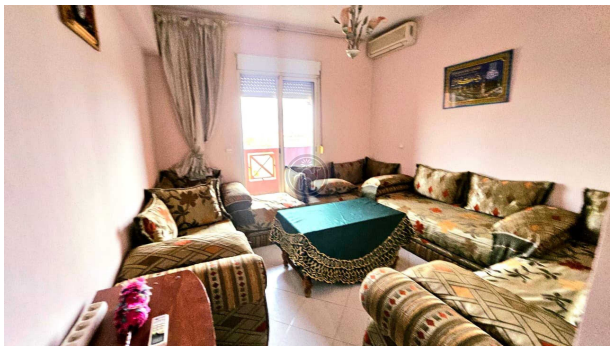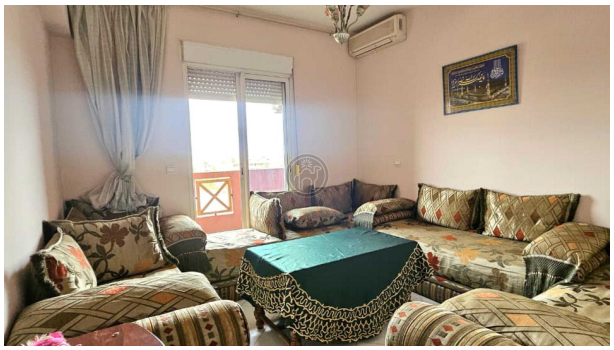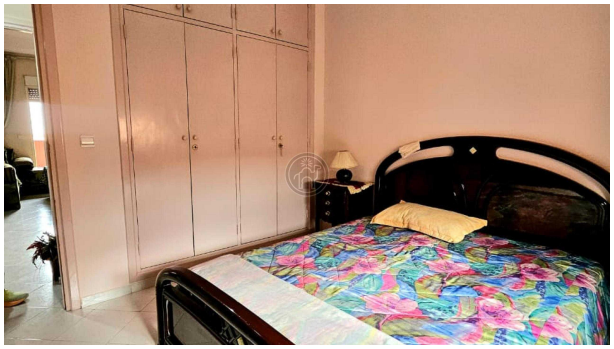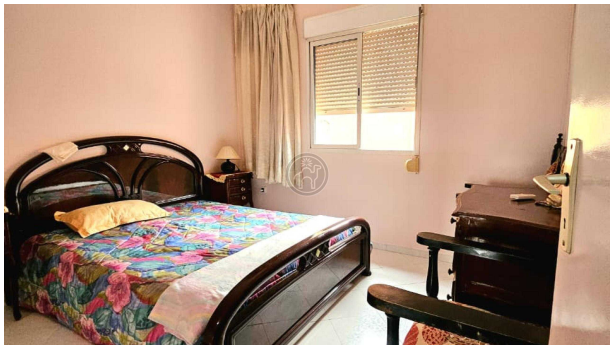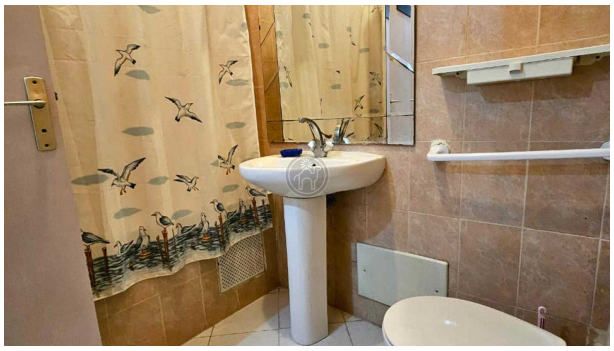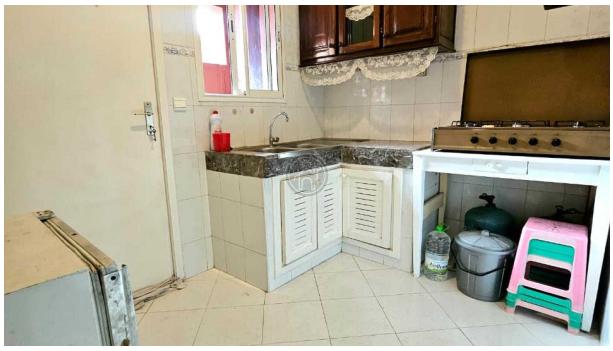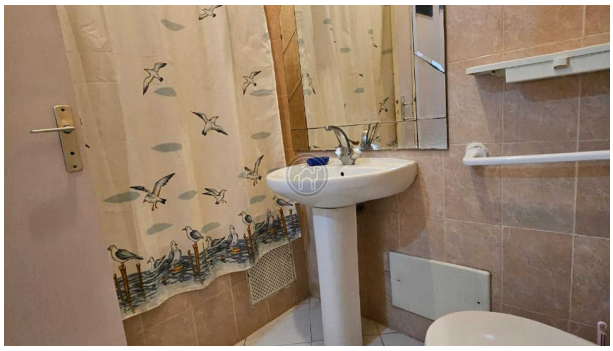
Les Photos