Appartement 2 chambres et balcons à Majorelle SOUS COMPROMIS

https://www.immobilier-pro-maroc.com/proprietes/4661-appartement-vente-marrakech/

Ref. 7770 - Appartement en Vente à Marrakech

2 000 000 dhms

Notre agence immobilière à Marrakech vous propose ce charmant appartement à 2 pas des jardins Majorelle dans une copropriété saine à taille humaine bien entretenue.

L'appartement fait 87 m2 dont 10 m2 de balcons et est bien évidemment titré.

Composé de 2 chambres avec placards, une belle et grande cuisine séparée avec petit balcon, une belle entrée, toilettes invités, un jolie salle d'eau ainsi qu'une petite terrasse donnant sur le salon.

Actuellement en gestion locative courte durée avec de très bon taux de remplissage.

L'appartement peu être vendu meublé.

Coup de coeur sur ce bien !!!!

Pour de plus amples informations ou photos supplémentaires et visite merci de nous contacter.

Conditions de l'AMAI (Association des Agents Immobiliers au Maroc):

La signature d'un bon de visite est obligatoire.

Frais d'agence 2,5 % HT du montant de la vente.

Contact : +212779023363.

Détails
todo

Caractéristiques
Niveaux: 1
Chambres: 2
Salles de bain: 1
Etat: Impeccable
Avantages: TOP emplacement à Majorelle

En activité locative très bon rendement

Balcons

Copropriété saine

Situation
Ville: Marrakech
Quartier: Guéliz

Votre contact

Marrakech
marrakech@immobilier-pro-maroc.com
+212 779 02 33 63

Les Photos

mobilier-pro-maroc.co

mobilier-pro-maroc.co

mobilier-pro-maroc.co

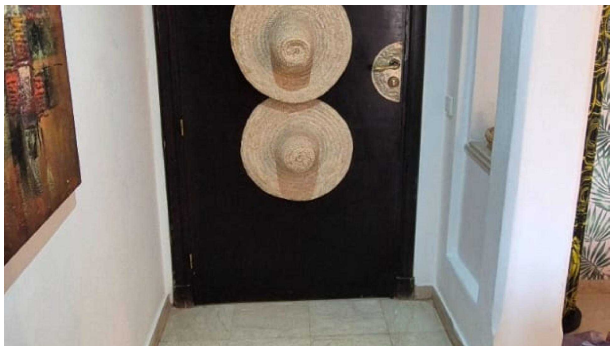

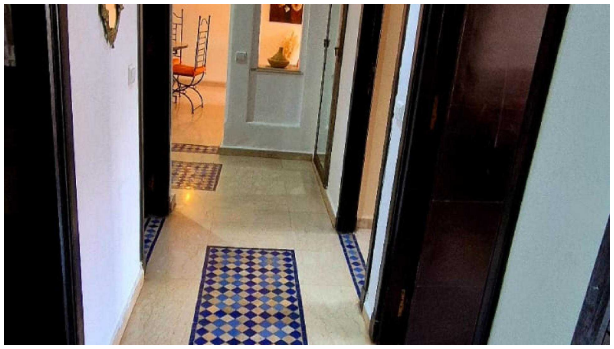

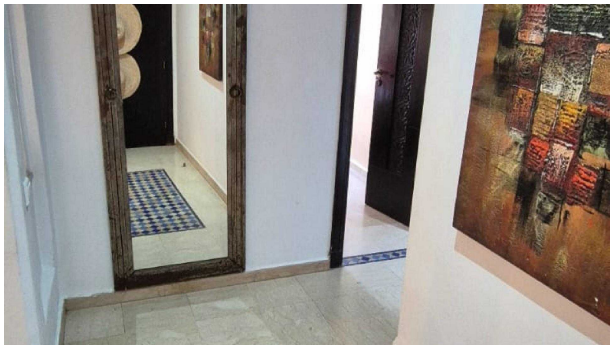

mobilier-pro-maroc.co

mobilier-pro-maroc.co

mobilier-pro-maroc.co