Belle villa contemporaine au pied de Golf de Mogador avec vue sur mer

https://www.immobilier-pro-maroc.com/proprietes/2338-villa-3-chambres-location-saisonniere-essaouira/

Ref. 5149 - Villa en Location Saisonnière à Essaouira

2 500 €

Vous cherchez le haut standing, le calme, la nature, la sécurité, vous rêvez de passer un moment différent avec tout le confort: Notre agence a le plaisir de vous proposer une des plus belles propriétés, située dans un cadre idéal privilégié entre le golf de Mogador et les jardins luxuriants: Villa de haut standing, accueillante, lumineuse, plain pied avec 1 salon/tv avec cheminée double foyer donnant sur la piscine et le jardin, 1 salle à manger qui peut accueillir 8 personnes, 1 cuisine moderne ultra aménagée (machine à laver, 2 frigidaires, micro-onde, séchoir, plaque électrique de 4 feux), arrière cuisine, buanderie et chambre de femme de ménage, 1 chambre parentale donnant sur la piscine, avec dressing, salle de bain/baignoire, douche et lavabo + wc séparé, 2 autres chambres double chacune donne sur une terrasse, avec dressing et salle de bain/douche, 1 Hall avec grand placard de rangement.

Belles prestations:

- Linge de toilettes et linge de maison fournis
- ménage d'entrée et sortie inclus
- Possibilité cuisine et baby-sitting en supplément
- Wifi
- Climatisation réversible
- Place parking

Tarif: à partir de 2500 euros par semaine, selon la saison

Détails
todo

Caractéristiques
Niveaux: 1
Chambres: 3
Salles de bain: 3
Etat: Impeccable

Situation
Ville: Essaouira
Quartier: Diabet
Distance de l'aéroport: 7 km
Distance de la ville: 5 km
Distance de la mer: 5 km

Votre contact

Information
location@immobilier-pro-maroc.com
+212 666 55 59 45
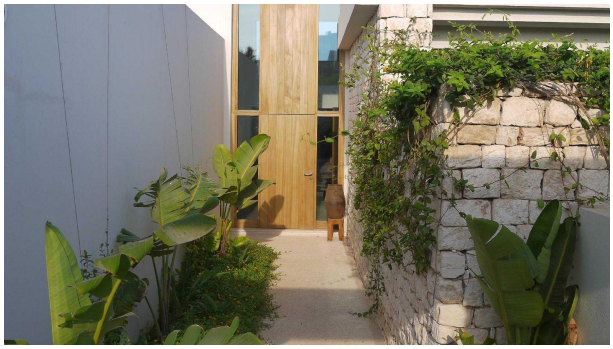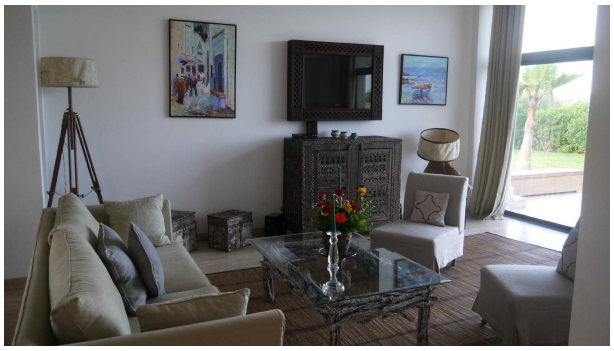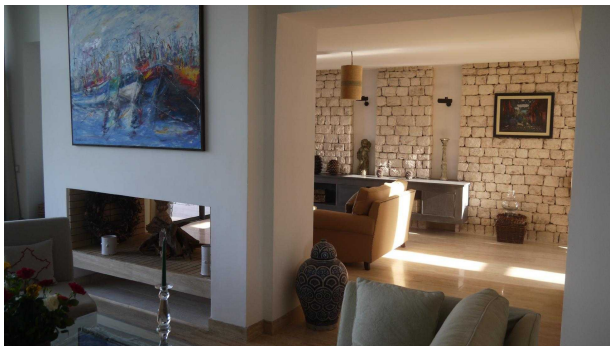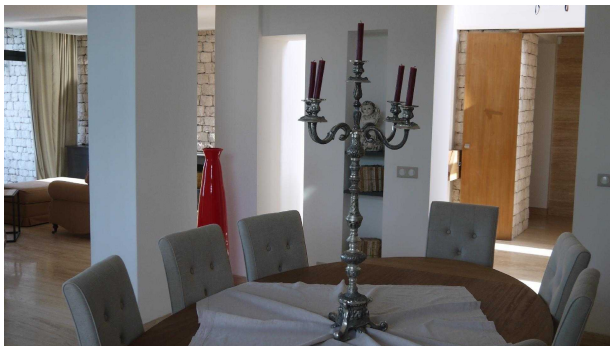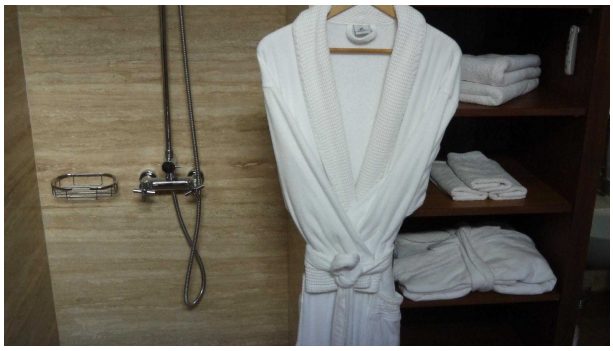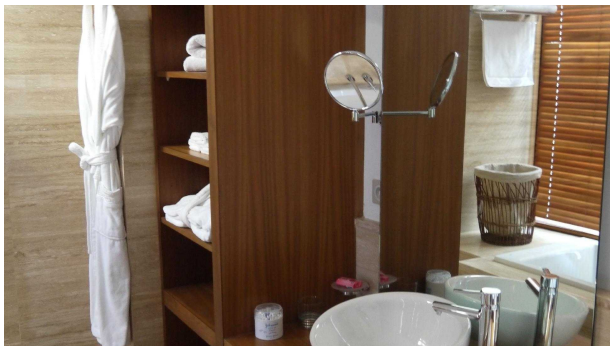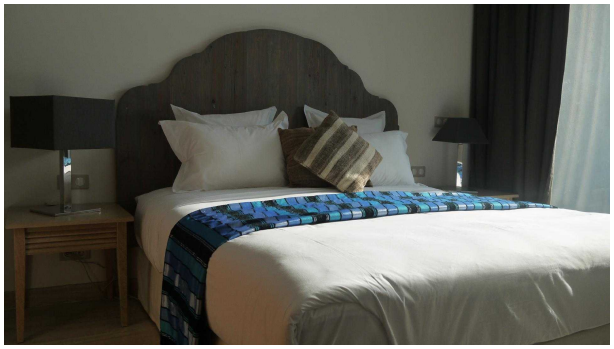
Les Photos