Exceptionnelle maison de ville -Koutoubia

https://www.immobilier-pro-maroc.com/proprietes/1090-villa-5-chambres-800m2-vente-marrakech/

Ref. 6555 - Villa en Vente à Marrakech

Prix sur demande

Jemaa El Fna vous propose à la vente une villa de 800m2 batie sur un terrain de 1800m2 en plein coeur de la ville . Elle se compose d'un magnifique jardin entourant la maison avec sa piscine . L'interieur, le RDC comprend une double réception, un salon marocain, une cuisine , un wc invite et une chambre avec salle de bain, le 1er étage acceuil 4 suites parentales avec dessing, salle de bain et WC. L espace du personnel se trouve au sous sol , ainsi que des pieces qui peuvent se transformer en salle de sport , salle de tv , salle pour les enfant etccc. Emplacament de premier choix , offrant une vue imprenable sur la Koutoubia et ses jardins. Maison de ville à Rafaichir dans son ensemble , très fort potentiel, localisation exceptionnel , Maiosn très rare à Marrakech.

Travaux à prévoir

Détails
Surface: 800 m²
Surface du Terrain: 1 800 m²
todo

Caractéristiques
Chambres: 5
Salles de bain: 5
Avantages: Maison de ville -1800m2 de terrain-Koutoubia

Situation
Ville: Marrakech

Quartier: Guéliz

Votre contact

Mikael Choquet
mc@immobilier-pro-maroc.com
+212 661 21 56 67

Les Photos

IMMOBILIER PRO MAROC

IMMOBILIER PRO MAROC

IMMOBILIER PRO MAROC

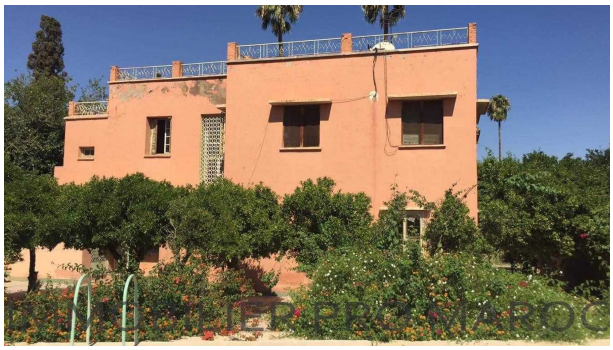

IMMOBILIER PRO MAROC

IMMOBILIER PRO MAROC

IMMOBILIER PRO MAROC

IMMOBILIER PRO MAROC

IMMOBILIER PRO MAROC

IMMOBILIER PRO MAROC

IMMOBILIER PRO MAROC

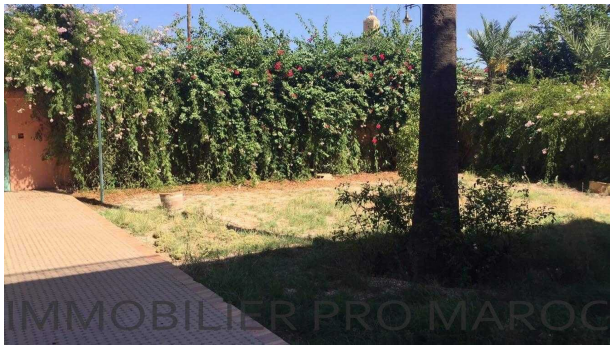
IMMOBILIER PRO MAROC

IMMOBILIER PRO MAROC

IMMOBILIER PRO MAROC

IMMOBILIER PRO MAROC

IMMOBILIER PRO MAROC