Jemaa El Fna Immobilier
Marrakech Essaouira
+212 661 21 56 67 +212 671 08/ 46 63

Riad titré Place des Ferblantiers à rénover

https://www.immobilier-pro-maroc.com/proprietes/4725-riad-380m2-vente-marrakech/

Ref. 7832 - Riad en Vente à Marrakech

4 250 000 dhms

Notre agence immobilière à Marrakech vous propose cette magnifique opportunité d'investissement à Marrakech avec ce Riad à rénover d'une surface au sol de 280 m2, titré, à 2 pas de la place des Ferblantiers et du Palais d la Bahia.

Proche de tous commerces et autres lieux touristiques de la Médina de Marrakech.

Le Riad, entièrement en structure béton armé aux normes anti-sismiques, est un Riad traditionnel 3 faces.

Actuellement habité par une famille marocaine, il faudra prévoir des travaux afin d'aménager ce Riad et d'en faire une maison d'hôtes d'au minimum 10 à 12 chambres avec bassin.

Belle terrasse avec vue sur les murs d'enceinte du palais Baadi.

Accès voiture proche.

Pour de plus amples informations ou photos supplémentaires et visite merci de nous contacter.

Conditions de l'AMAI (Association des Agents Immobiliers au Maroc):

La signature d'un bon de visite est obligatoire.

Frais d'agence 2,5 % HT du montant de la vente.

Contact : +212779023363.

Détails
Surface: 380 m²
Surface du Terrain: 280 m²
todo

Caractéristiques
Niveaux: 2
Avantages: Quartier en plein essor à 2 Pascal du Palais de la Bahia

Titré

Idéal pour projet de maison d\'hôtes.

Accès voiture place des Ferblantiers à 3 mn de la porte

Proche tous commerces et lieux touristiques de la Médina de Marrakech

Situation
Ville: Marrakech
Quartier: Médina

Votre contact
Marrakech
marrakech@immobilier-pro-maroc.com
+212 779 02 33 63

Les Photos

immobilier-pro-maroc.com

immobilier-pro-maroc.com

immobilier-pro-maroc.com

immobilier-pro-maroc.com

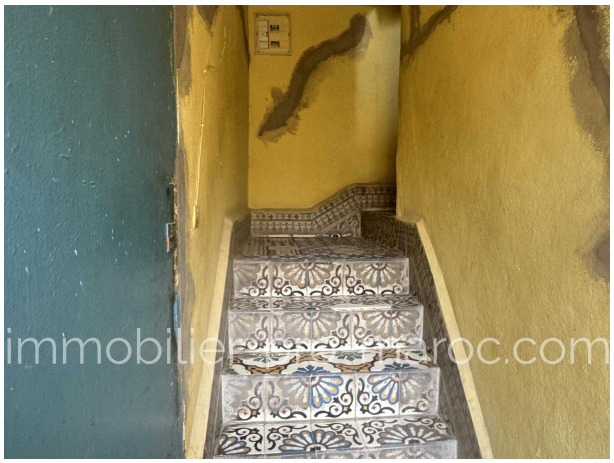
immobilier-pro-maroc.com

immobilier-pro-maroc.com

immobilier-pro-maroc.com

immobilier-pro-maroc.com

immobilier-pro-maroc.com

immobilier-pro-maroc.com